

3 DETALHE 03
1 : 50

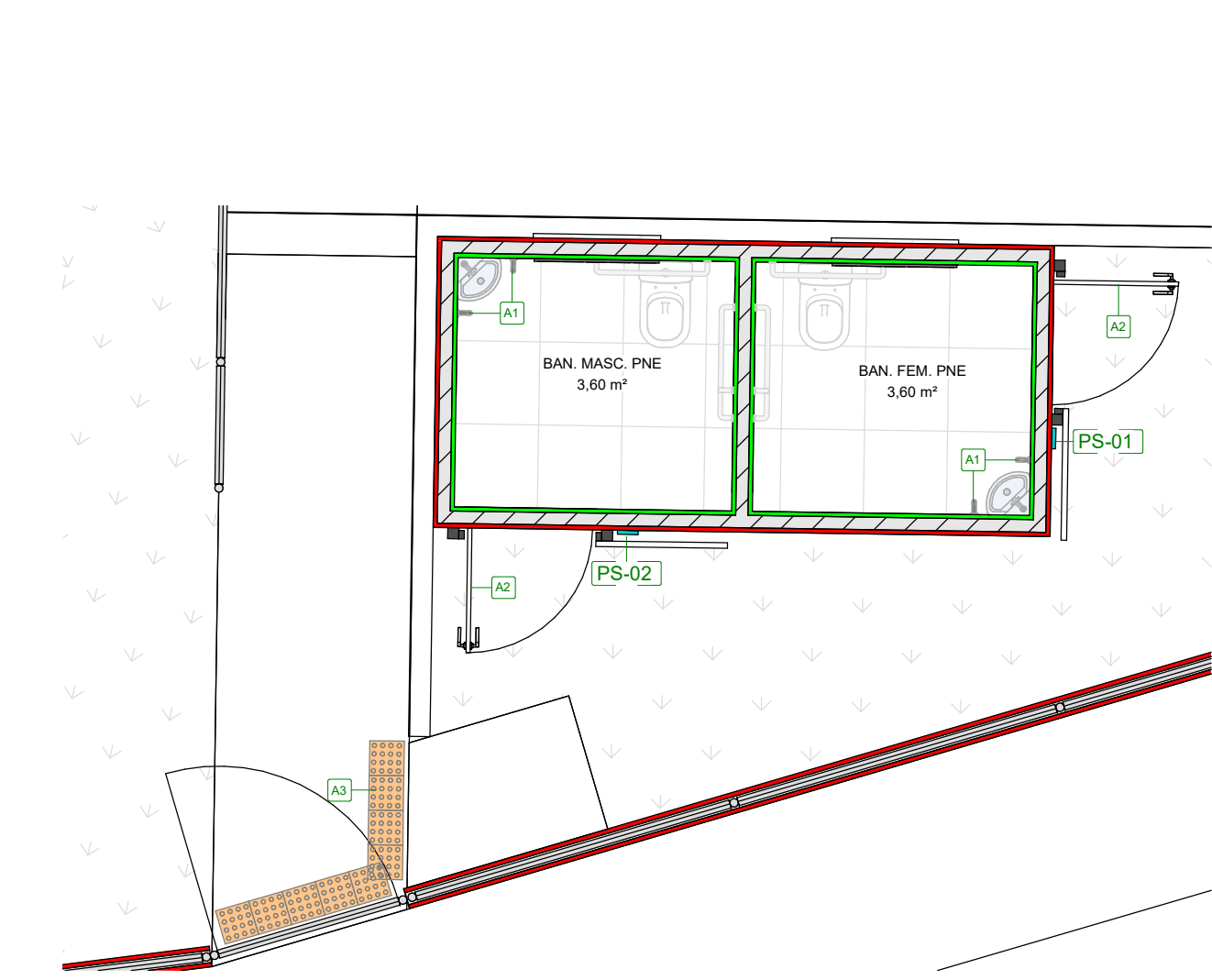

2 DETALHE 02
1 : 50

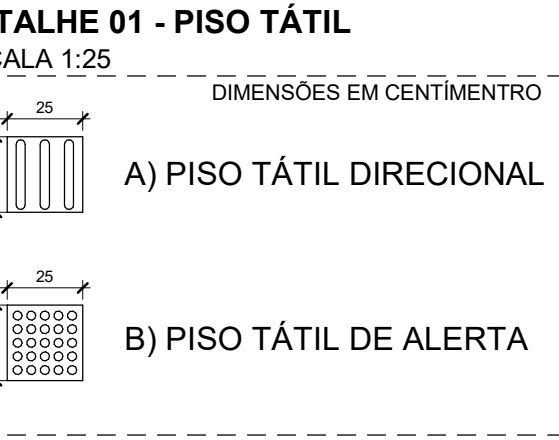
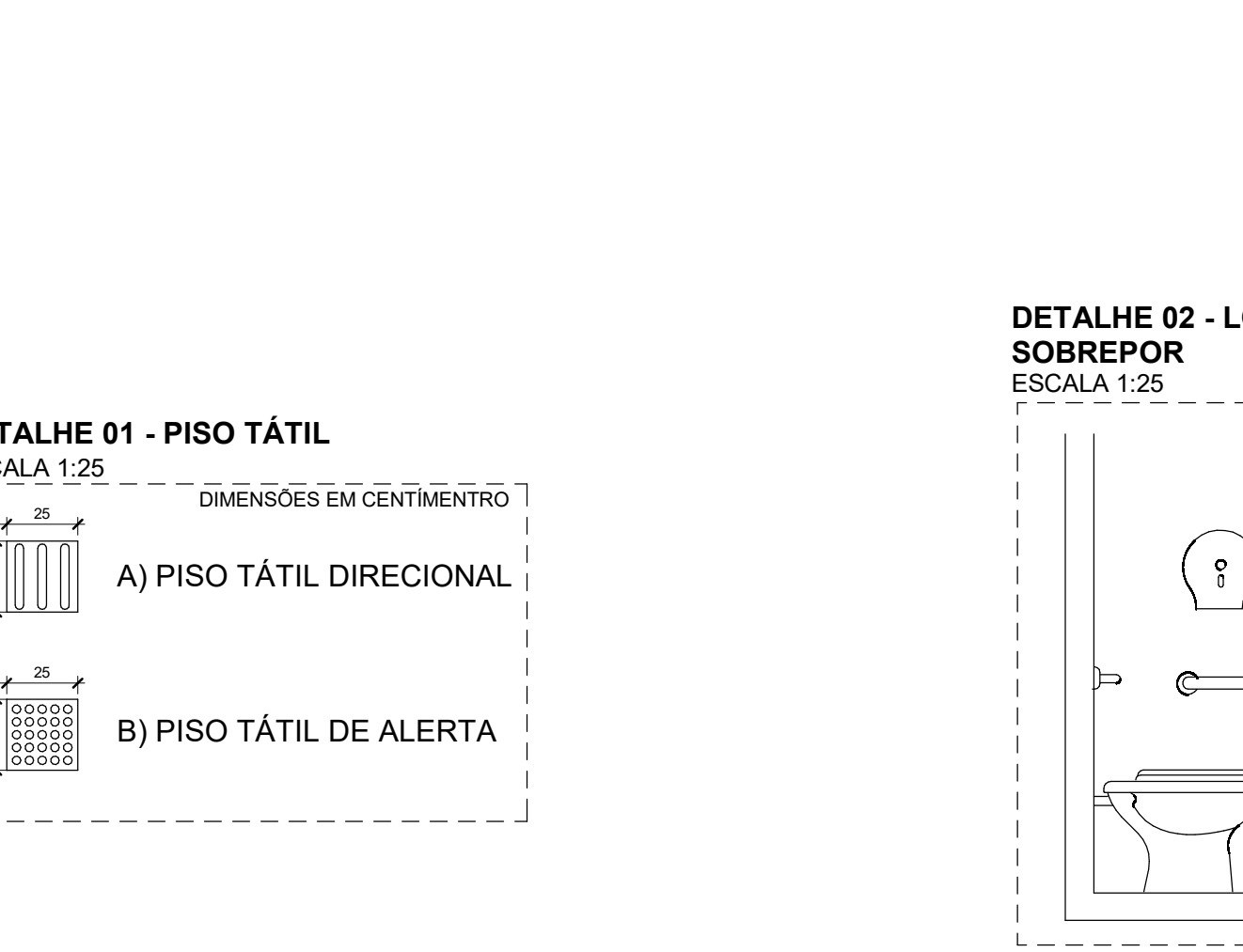

1 DETALHE 01
1 : 50

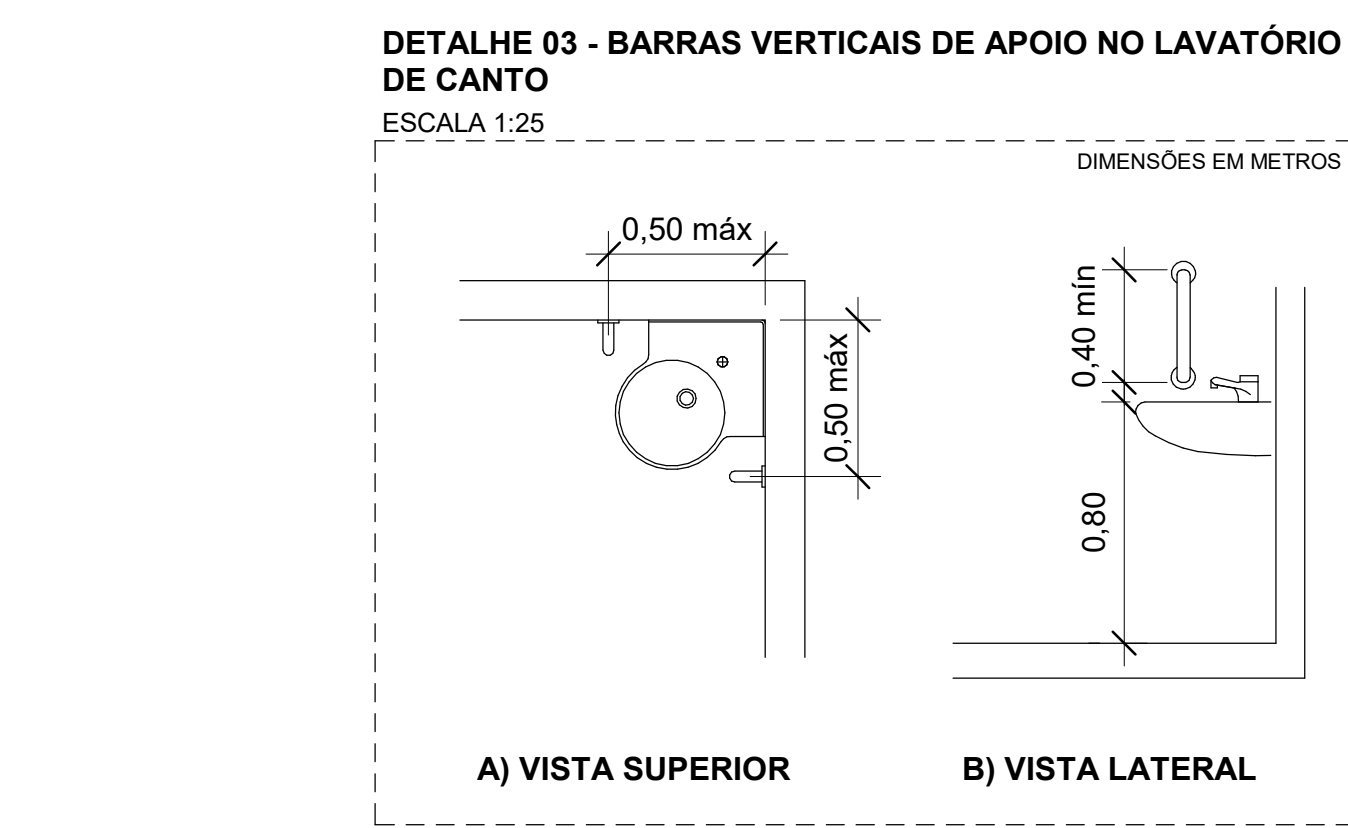

5 PLANTA BAIXA CAMPO
1 : 200

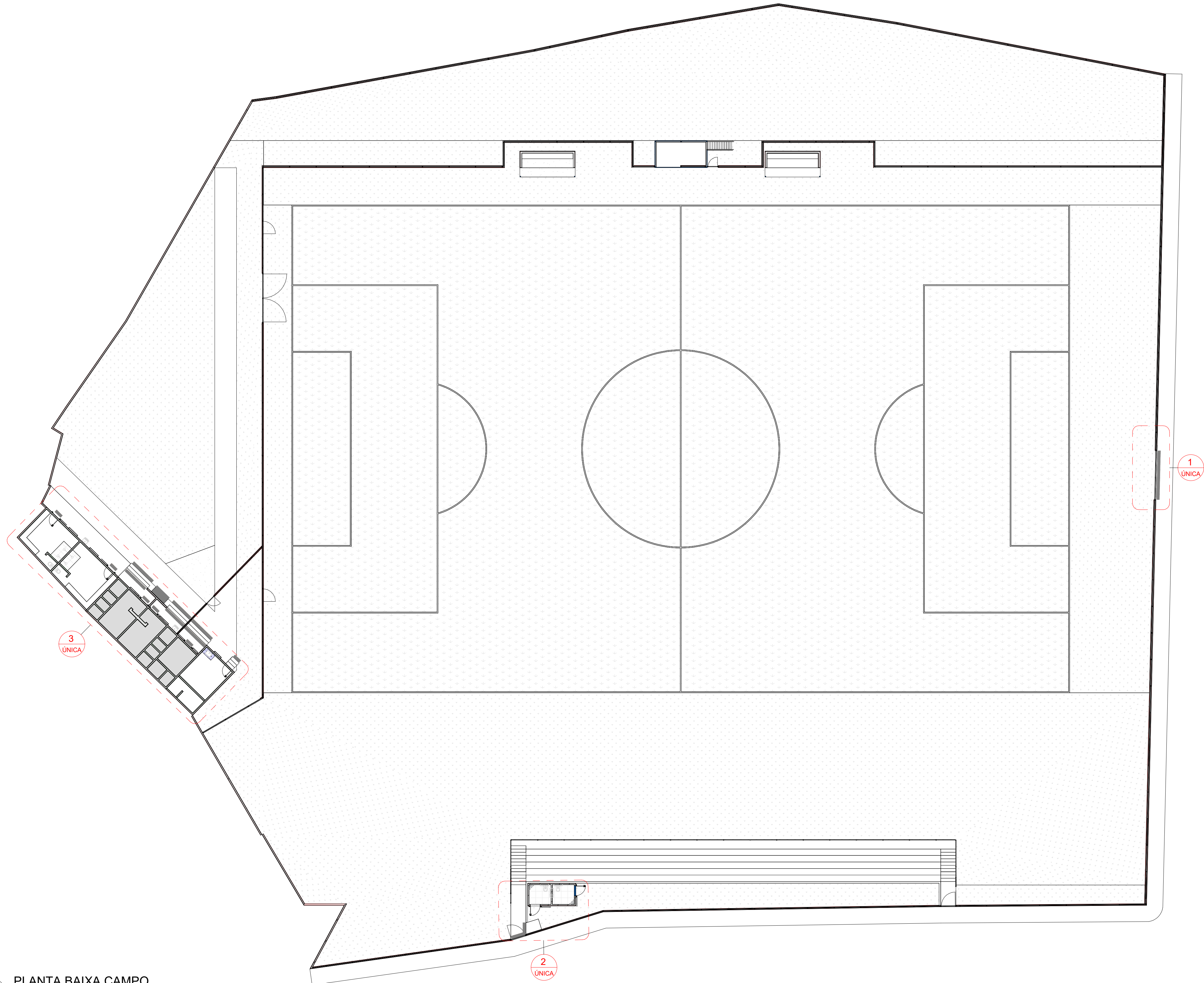

NOTAS:
- MEDIDAS E NÍVEIS EM METROS E CENTÍMETROS;
- VERIFICAR DETALHES CONSTRUTIVOS PERTINENTES NO MEMORIAL DESCRITIVO;
- AS ALTERAÇÕES NESTE PROJETO SOMENTE COM AUTORIZAÇÃO EXPRESSA DA FISCALIZAÇÃO E DA EMPRESA PROJETISTA.

REFERÊNCIAS:
- PARA SEREM CONSIDERADOS ACESSÍVEIS, TODOS OS ESPAÇOS, EDIFICAÇÕES, MOBILIÁRIOS E EQUIPAMENTOS URBANOS QUE VIEREM A SER PROJETADOS, CONSTRUIDOS, MONTADOS OU IMPLANTADOS, BEM COMO AS REFORMAS E AMPLIAÇÕES DE EDIFICAÇÕES E EQUIPAMENTOS URBANOS, DEVEM ATENDER A NORMA NBR 9050:2020.
- A SINALIZAÇÃO TÁTIL DEVE SER UTILIZADA CONFORME ESTABELECIDO PELA NORMA NBR 16537:2016

DETALHE 08 - PLACA TÁTIL E DE SINALIZAÇÃO VISUAL
ESCALA 1:25

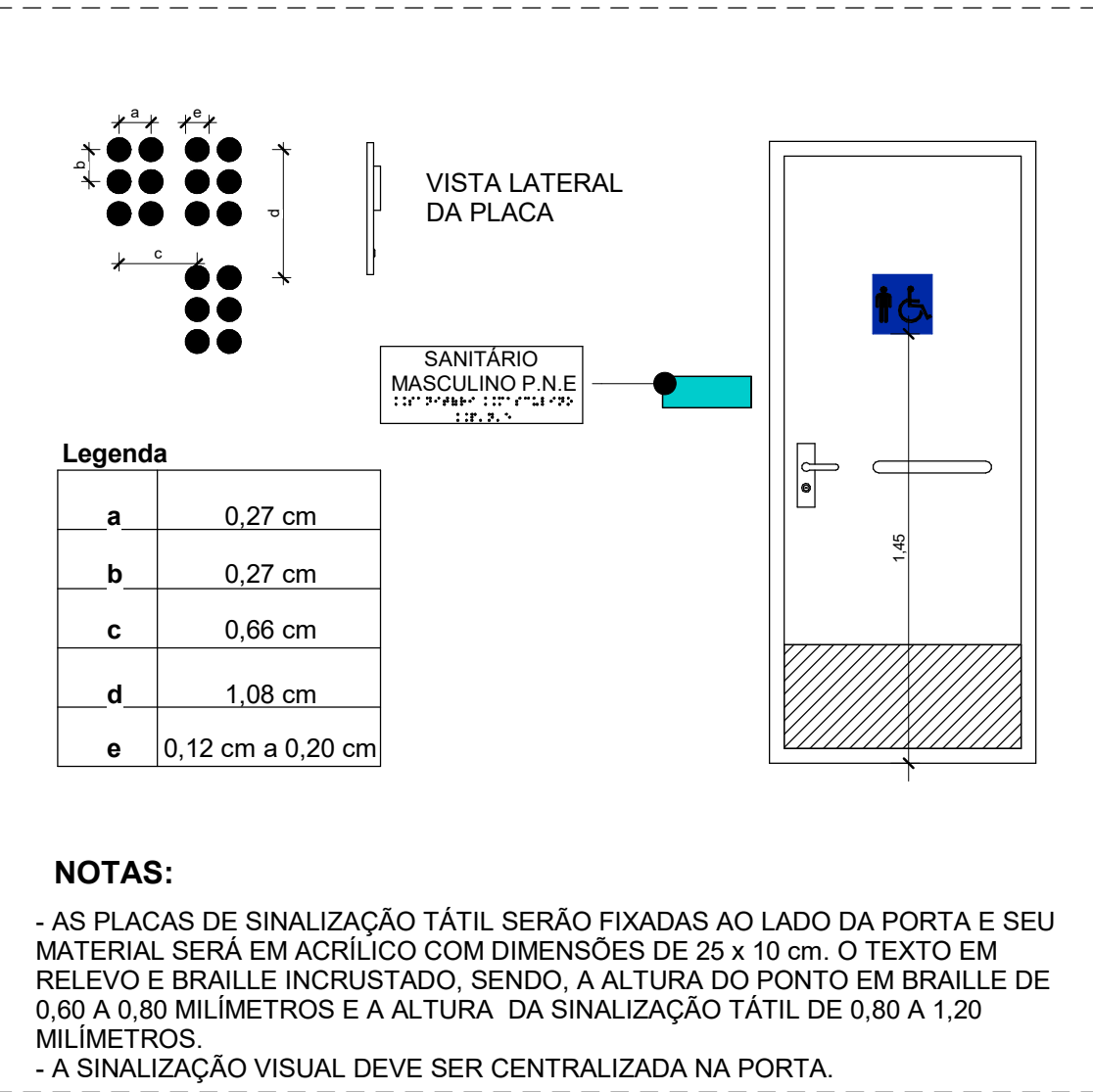

PLACAS SANITÁRIOS			
PLACA PARA FIXAÇÃO NA FOLHA DA PORTA COM DIMENSÕES 25 CM X 10 CM (ALTURA X LARGURA) DE ÁREA ÚTIL DE INFORMAÇÃO E PLACA EM ALTO RELEVO COM SINALIZAÇÃO EM BRAILLE SEGUNDO INDICAÇÕES DA NBR 9050:2020			
PS-01	PS-02	PS-03	PS-04
SANITÁRIO FEMININO ACESSÍVEL	SANITÁRIO MASCULINO ACESSÍVEL	VESTIÁRIO	ÁRBITROS

PLACAS DE SANITÁRIOS			
CÓDIGO	QUANTIDADE	SIGNIFICADO	APLICAÇÃO
PS-01	01	SANITÁRIO FEM. ACESSÍVEL	IDENTIFICAÇÃO DO SANITÁRIO FEMININO ACESSÍVEL
PS-02	01	SANITÁRIO MASC. ACESSÍVEL	IDENTIFICAÇÃO DO SANITÁRIO MASCULINO ACESSÍVEL
PS-03	04	VESTIÁRIOS	IDENTIFICAÇÃO DOS VESTIÁRIOS
PS-03	01	ÁRBITROS	IDENTIFICAÇÃO DO SANITÁRIO DOS ÁRBITROS
TOTAL:	07		

TABELA DE QUANTITATIVOS			
CÓDIGO	QUANTIDADE	SIGNIFICADO	APLICAÇÃO
A1	04	BARRA DE APOIO PARA LAVATÓRIO DE CANTO	INSTALAÇÃO DE BARRAS DE APOIO PARA LAVATÓRIO DE CANTO, CONFORME DETALHE
A2	02	PLACA DE SINALIZAÇÃO PARA BANHEIRO	INSTALAÇÃO DE PLACA DE SINALIZAÇÃO DE BANHEIRO DE 20x20 cm, CONFORME DETALHE
A3	103	PISO TÁTIL ALERTA EXTERNO	INSTALAÇÃO DE PISO TÁTIL DE ALERTA EXTERNO, CONFORME PLANTA BAIXA

REV. 00	30/05/25	EMIÇÃO INICIAL	DAC
REVISÃO	DATA	DESCRIÇÃO	RESP.
PROJETO		COORDENAÇÃO DE PROJETOS	
		RAFAEL BARBOSA CARREIRA - CAU 20A155411-5	
Rua Cel. Joaquim Francisco, 341, Bairro Varginha CEP: 37101-002 - Pouso Alegre / MG Tel: (35) 2143-9087 www.dacengenharia.com.br		RESPONSÁVEL TÉCNICO	
PROFESSOR RESPONSÁVEL		ALOSIO CAETANO FERREIRA - CREA: MG-971320	
REFORMA E AMPLIAÇÃO DO CAMPO CÔI			
OBJETO		DISCIPLINA	
AV. UBERLÂNDIA, S/N, SÃO JOÃO POUSO ALEGRE - MG		ACESSIBILIDADE	
ASSUNTO		FASE DO PROJETO	
PROJETO DE ACESSIBILIDADE, PLANTA BAIXA, DETALHES, TABELAS E NOTAS		EXECUTIVO	
		FOLHA Nº	
		ÚNICA	
DATA INICIAL	ETAPA	REVISÃO	ARQUIVO
30/05/2025	INDICADA	R00	DAC-PMPA-COI-PE-ACE-R00-RVT